

Indholdsfortegnelse

| | |
|---|----|
| Generelt for scanningsprogrammet: | 2 |
| Specielt for scanningstype 'DAO DIREKTE' pakker | 3 |
| Pakker med en gul label: | 4 |
| Ukendte pakker: | 4 |
| Kontrol filen: | 5 |
| Hvis man scanner en ukendt pakke med 'Automatisk valg', | 9 |
| Nogle pakker skal håndteres specielt. | 13 |
| Pakken skal sendes med post. | 13 |
| Pakken skal returneres til leverandøren: | 14 |
| En korrekt modtaget pakke: | 15 |
| Nogle pakker skal scannes et andet sted end der hvor de egentlig skal distribueres fra: | 16 |
| For stor til DAO Direkte | 19 |
| Nyttige strekkoder: | 20 |
| Billeder af egne pakkelabels: | 22 |
| Nogle eksempler på pakker, der kan scannes med denne version af programmet: | 25 |

Generelt for scanningsprogrammet:

Der henvises til en selvstændig manual.

Manualerne kan ses fra scanningsprogrammet i 'Hjælp' menuen.

Der er 2 menupunkter:

Manual generel

Manual (F1)

DAO DIREKTE scanning program version 6.2

Specielt for scanningstype 'DAO DIREKTE' pakker

Opstart:



Indtastningsfeltet øverst i vinduet viser den scannede **stregkode** (Hvis scanneren strejker, kan man også indtaste pakkenummeret i dette felt).

<RuteNummer> viser rutenummeret, 'Ukendt tur' eller eventuel anden fejlmelding.

<Modtagernavn> viser navn på modtageren eller 'Ukendt pakke'.

<Kommentar> viser pakkenummeret eventuelt efterfulgt af en besked – eller en fejlmelding.

Lille pakke / Stor pakke bruges til at markere pakkestørrelse **INDEN** scanning af pakken. Systemet kvitterer med forskellige lyde for ok scanning af lille og stor pakke. Efter hver scanning skifter systemet automatisk tilbage til 'Lille pakke'. Se senere under punktet 'Pakker med en gul label'.

Log vinduet vil vise handlinger efterhånden som de udføres – eller en fejlmelding.

Status vinduet viser hele tiden hvad der endnu ikke er scannet.

DAO DIREKTE scanning program version 6.2

Pakker med en gul label:

Hvis man scanner en pakke, der er markeret med en **gul label** 'Stor pakke', skal den gule label scannes først. Det vil markere feltet 'Stor pakke', så der kan laves en speciel afregning for levering af den scannede pakke. Alle pakker scannes som 'Lille pakke' medmindre andet oplyses. Det betyder at alle store pakker, skal have påført gul label, der skal scannes før pakken scannes.

NB. Pakken får den aktuelle markering af Lille / Stor pakke, så pakken kan skifte status ved en ekstra scanning. Skulle det være blevet forkert ved denne scanning, kan man sætte den rigtige markering og scanne igen. Pakken vil så skifte status selvom der kommer en 'rød skærm' fejlmeddelelse om at pakken allerede er scannet.

Når markeringen 'Stor pakke' har været markeret, vil den automatisk blive ændret til 'Lille pakke' igen, når pakken er scannet. Det er for at sikre, at det kun er pakker med gul label, der bliver markeret som stor pakke. (Man kan dog tvinge en pakke til at blive scannet som stor pakke ved manuelt at vælge tjekboksen 'Stor pakke'. Efter scanning af pakken vil markeringen automatisk blive ændret til 'Lille pakke' igen.

Ukendte pakker:

Hvis man scanner en pakke, hvor vi ikke har modtaget data fra leverandøren, vil programmet selv oprette en pakkelinje på serveren, men der vil komme en 'rød skærm' alarm med besked om hvordan pakken skal håndteres (se eksempel senere i dokumentet)

Hvis der er sket ændringer i ruteoplysninger til pakken, vil der blive udskrevet en pakkelabel i forbindelse med scanningen (se eksempel senere i dokumentet).

DAO DIREKTE scanning program version 6.2

Kontrol filen:

For de scanningssteder der bruger kontrol filen, vil der inden opstart af programmet være mulighed for at hente filen fra serveren. Det gør man normalt første gang man starter programmet til en ny dag:

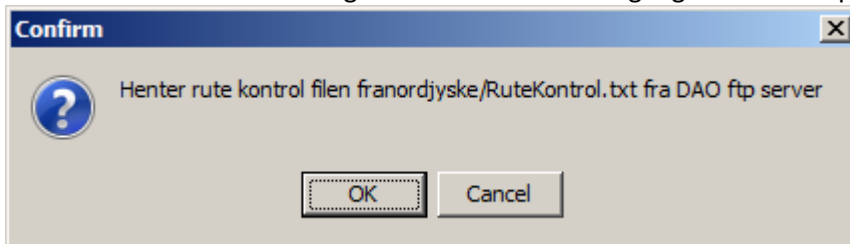

Man kan se i status vinduet om filen blev hentet.

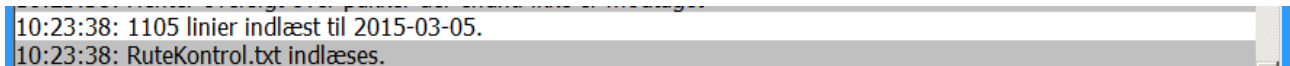

Der vil komme en alarm lyd, hvis filen ikke indeholder de forventede data.:

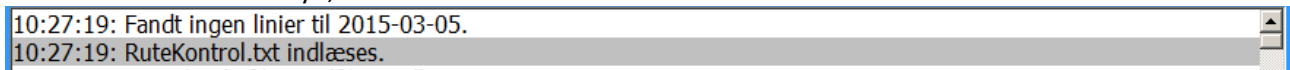

Hvis pakkens ruteoplysning ikke findes i kontrol filen vises dette i skærbilledet:

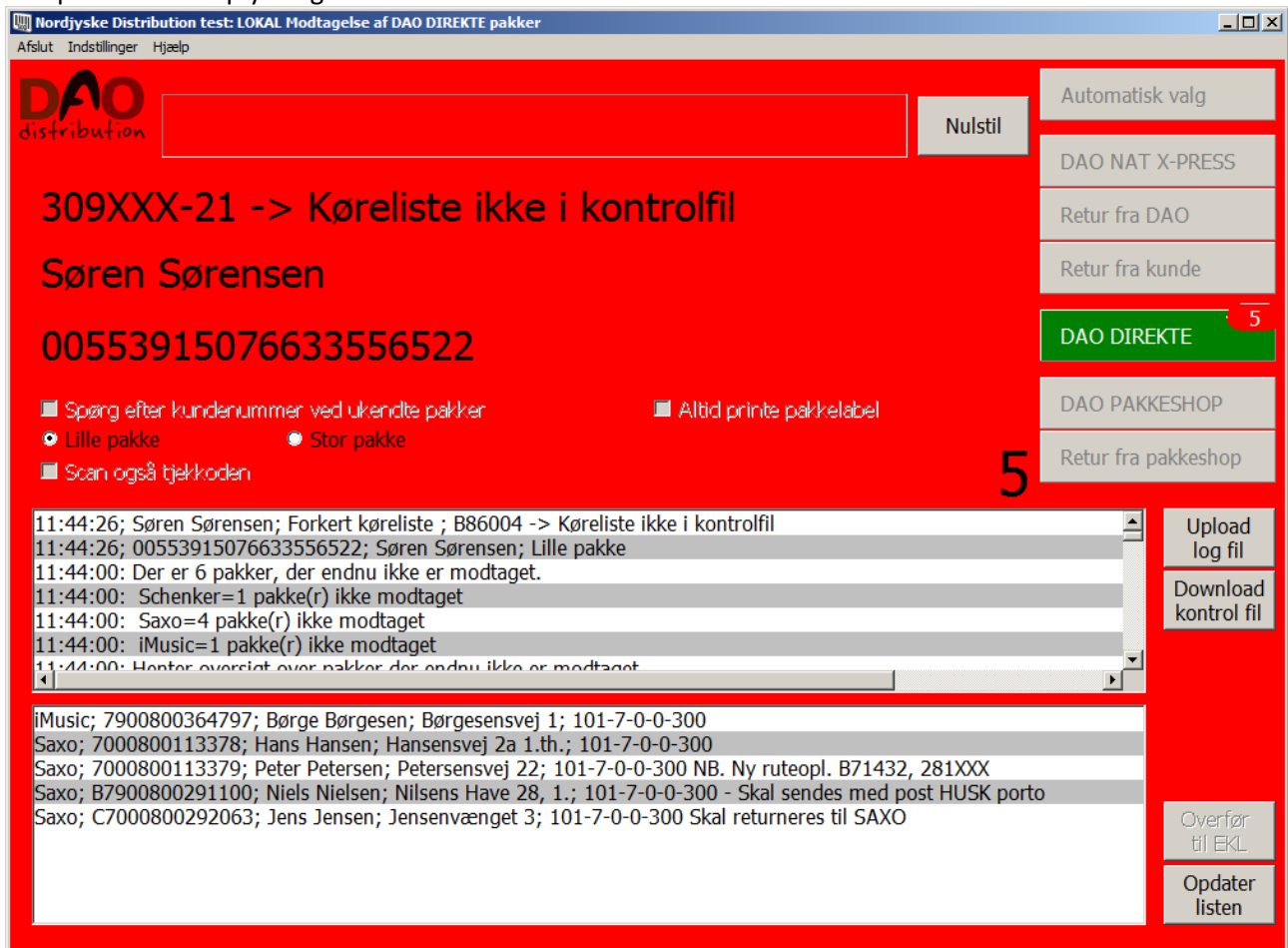

Man klikker 'Nulstil' for accept og er klar til næste scanning.
Pakken håndteres efter de udleverede instrukser.

DAO DIREKTE scanning program version 6.2

Hvis pakkens ruteoplysninger skal ændres ud fra kontrol filens oplysninger vises dette på skærmen:

Nordjyske Distribution test: LOKAL Modtagelse af DAO DIREKTE pakker

Afslut Indstillinger Hjælp

DAO distribution

501-0-0-0-040x -> Ny køreliste: 501-0-0-0-040

Hans Hansen

7000800113378

Spørg efter kundenummer ved ukendte pakker Altid printe pakkelabel

Lille pakke Stor pakke

Scan også tjekkode

4

Automatisk valg

DAO NAT X-PRESS

Retur fra DAO

Retur fra kunde

DAO DIREKTE 4

DAO PAKKESHOP

Retur fra pakkeshop

Upload log fil

Download kontrol fil

Overfør til EKL

Opdater listen

11:48:03; Hans Hansen; Forkert køreliste ; 94013 -> 501-0-0-0-040
11:48:03; 7000800113378; Hans Hansen; Lille pakke
11:47:56: Der er 5 pakker, der endnu ikke er modtaget.
11:47:56: Saxo=4 pakke(r) ikke modtaget
11:47:56: iMusic=1 pakke(r) ikke modtaget
11:47:56: Henter oversigt over pakker der endnu ikke er modtaget
11:46:22: 7000800113378; Hans Hansen; Lille pakke

iMusic; 7900800364797; Børge Børgesen; Børgesensvej 1; 101-7-0-0-300
Saxo; 7000800113379; Peter Petersen; Petersensvej 22; 101-7-0-0-300 NB. Ny ruteopl. B71432, 281XXX
Saxo; B7900800291100; Niels Nielsen; Nilsens Have 28, 1.; 101-7-0-0-300 - Skal sendes med post HUSK porto
Saxo; C7000800292063; Jens Jensen; Jensenvænget 3; 101-7-0-0-300 Skal returneres til SAXO

Og der bliver udskrevet en rutelabel:

501-0-0-0-040

94013

7000800113378

Hans Hansen

DAO DIREKTE scanning program version 6.2

Hvis samme pakke scannes igen:

501-0-0-0-040x -> Ny køreliste: 501-0-0-0-040
Hans Hansen
7000800113378 PAKKE ER SCANNET

Spørg efter kundennummer ved ukendte pakker Altid printe pakkelabel
 Lille pakke Stor pakke
 Scan også tjekkode

11:50:19; Hans Hansen; Forkert køreliste ; 94013 -> 501-0-0-0-040
11:50:19; 7000800113378 PAKKE ER SCANNET; Hans Hansen; Lille pakke
11:48:03; Hans Hansen; Forkert køreliste ; 94013 -> 501-0-0-0-040
11:48:03; 7000800113378; Hans Hansen; Lille pakke
11:47:56; Der er 5 pakker, der endnu ikke er modtaget.
11:47:56; Saxo=4 pakke(r) ikke modtaget
11:47:56; iMusic=1 pakke(r) ikke modtaget

iMusic; 7900800364797; Børge Børgesen; Børgesensvej 1; 101-7-0-0-300
Saxo; 7000800113379; Peter Petersen; Petersensvej 22; 101-7-0-0-300 NB. Ny ruteopl. B71432, 281XXX
Saxo; B7900800291100; Niels Nielsen; Nilsens Have 28, 1.; 101-7-0-0-300 - Skal sendes med post HUSK porto
Saxo; C7000800292063; Jens Jensen; Jensenvænget 3; 101-7-0-0-300 Skal returneres til SAXO

Man klikker 'Nulstil' for at være klar til næste scanning.

Her bliver der også printet en label:

501-0-0-0-040
94013
7000800113378
Hans Hansen

DAO DIREKTE scanning program version 6.2

Hvis der ikke printes label kommer en alarm:

DAO
distribution

Nulstil

Automatisk valg

DAO NAT X-PRESS

Retur fra DAO

Retur fra kunde

DAO DIREKTE 4

DAO PAKKESHOP

Retur fra pakkeshop

Spørg efter kundennummer ved ukendte pakker Altid printe pakkelabel

Lille pakke Stor pakke

Scan også tjekkode

12:11:26; Hans Hansen; Forkert køreliste ; 94013 -> Køreliste ikke i kontrolfil

12:11:26; 7000800113378; Hans Hansen; Lille pakke

12:11:08: Der er 5 pakker, der endnu ikke er modtaget.

12:11:08: Saxo=4 pakke(r) ikke modtaget

12:11:08: iMusic=1 pakke(r) ikke modtaget

12:11:08: Henter oversigt over pakker der endnu ikke er modtaget

12:10:40: Der er 4 pakker, der endnu ikke er modtaget

iMusic; 7900800364797; Børge Børgesen; Børgesensvej 1; 101-7-0-0-300

Saxo; 7000800113379; Peter Petersen; Petersensvej 22; 101-7-0-0-300 NB. Ny ruteopl. B71432, 281XXX

Saxo; B7900800291100; Niels Nielsen; Nilsens Have 28, 1.; 101-7-0-0-300 - Skal sendes med post HUSK porto

Saxo; C7000800292063; Jens Jensen; Jensenvænget 3; 101-7-0-0-300 Skal returneres til SAXO

Upload log fil

Download kontrol fil

Overfør til EKL

Opdater listen

Man klikker 'Nulstil' for at være klar til næste scanning.

Pakken håndteres efter de udleverede instrukser.

Denne situation kan opstå hvis man har fravalgt printer i konfigurationsfilen.

Det kan f.eks. være nødvendigt hvis printeren er defekt.

Så kan man sikre sig en alarm på denne måde.

DAO DIREKTE scanning program version 6.2

Hvis man scanner en ukendt pakke med 'Automatisk valg',
kommer der en fejlmedling:



En alarm med beskeden: 'Pakken kan ikke scannes med automatisk valg'.

Man skal så ud fra pakketypen selv vælge hvilken programversion, der skal bruges til at scanne pakken.
Man vælger programversion på knapperne øverst til højre i skærbilledet ved at klikke på den knap, der passer til pakketypen.

Man skal så lige huske at vælge '**Automatisk valg**' igen, når man er færdig med at scanne disse pakker, hvis man ønsker, at programmet igen selv skal skifte til det rigtige program ud fra scanning af pakkens strekcode.

DAO DIREKTE scanning program version 6.2

Da det er en 'DAO DIREKTE' pakke, kan vi ikke levere pakken, når vi ikke har modtaget data fra leverandøren, så der kommer en anden fejlmedling:

The screenshot shows the 'Erritsø: Modtagelse af DAO DIREKTE pakker' application window. The interface is primarily red. At the top left is the 'DAO distribution' logo. A search bar is present with a 'Nulstil' button. The main area displays the error message: 'Ukendt tur', 'Ukendt pakke', and 'Pakke skal gemmes på lager - 7000800115581'. Below this are several checkboxes for search and printing options. A log window shows the following entries:

- 11:09:37; Pakke skal gemmes på lager 7000800115581; Ukendt pakke; Lille pakke
- 11:09:23; Der er 6 pakker, der endnu ikke er modtaget.
- 11:09:23; Saxo=4 pakke(r) ikke modtaget
- 11:09:23; iMusic=2 pakke(r) ikke modtaget
- 11:09:23; Henter oversigt over pakker der endnu ikke er modtaget

Below the log is a list of packages with their details:

- iMusic; 7900800364780; Anders Andersen; Andersensgade 1; 309XXX-21 (BK)
- iMusic; 7900800364797; Børge Børgesen; Børgesensvej 1; 309XXX-21
- Saxo; 7000800113378; Hans Hansen; Hansensvej 2a 1.th.; 309XXX-21
- Saxo; 7000800113379; Peter Petersen; Petersensvej 22; 309XXX-21 NB. Ny ruteopl. B71432, 281XXX
- Saxo; B7900800291100; Niels Nielsen; Nilsens Have 28, 1.; 309XXX-21 - Skal sendes med post HUSK porto
- Saxo; C7000800292063; Jens Jensen; Jensenvænget 3; 309XXX-21 Skal returneres til SAXO

On the right side, there is a vertical menu with buttons: 'Automatisk valg', 'DAO NAT X-PRESS', 'Retur fra DAO', 'Retur fra kunde', 'DAO DIREKTE', 'DAO PAKKESHOP', 'Retur fra pakkeshop', 'Upload log fil', 'Download kontrol fil', 'Overfør til EKL', and 'Opdater listen'. Red numbers 2, 3, 6, and 3 are placed next to the first four buttons respectively. A large red number 6 is also visible on the right side of the main area.

Pakken skal gemmes på lager og skal scannes igen næste dag, indtil der kommer data fra leverandøren - eller den aftalte tidsfrist for lagring er udløbet...

Pakken skal derefter håndteres efter de udleverede instrukser.

DAO DIREKTE scanning program version 6.2

Hvis man scanner samme pakke igen (som det typisk vil ske næste dag), vil der også komme en fejlmelding, hvis data endnu ikke er kommet fra leverandøren:

The screenshot shows the 'Erritsø: Modtagelse af DAO DIREKTE pakker' application window. The interface is predominantly red, indicating an error state. At the top left is the 'DAO distribution' logo. A search bar is present with a 'Nulstil' button. On the right side, there is a vertical menu with buttons: 'Automatisk valg', 'DAO NAT X-PRESS', 'Retur fra DAO', 'Retur fra kunde', 'DAO DIREKTE', 'DAO PAKKESHOP', and 'Retur fra pakkeshop'. The main area displays the following text:

Ukendt tur
Ukendt pakke
7000800115581 PAKKE ER SCANNET Skal stadig gemmes på lager

Below this, there are several checkboxes for settings:

- Spørg efter kundennummer ved ukendte pakker
- Altid printe pakkelabel
- Lille pakke
- Stor pakke
- Scan også tjekoden

A large number '6' is overlaid on the right side of the interface. Below the settings, there is a log window showing the following entries:

- 11:10:30; 7000800115581 PAKKE ER SCANNET Skal stadig gemmes på lager 7000800115581; Ukendt pakke; Lille pakke
- 11:09:37; Pakke skal gemmes på lager 7000800115581; Ukendt pakke; Lille pakke
- 11:09:23; Der er 6 pakker, der endnu ikke er modtaget.
- 11:09:23; Saxo=4 pakke(r) ikke modtaget
- 11:09:23; iMusic=2 pakke(r) ikke modtaget
- 11:09:23; Henter oversigt over pakker der endnu ikke er modtaget

Below the log, there is a list of scanned packages with their details:

- iMusic; 7900800364780; Anders Andersen; Andersensgade 1; 309XXX-21 (BK)
- iMusic; 7900800364797; Børge Børgesen; Børgesensvej 1; 309XXX-21
- Saxo; 7000800113378; Hans Hansen; Hansensvej 2a 1.th.; 309XXX-21
- Saxo; 7000800113379; Peter Petersen; Petersensvej 22; 309XXX-21 NB. Ny ruteopl. B71432, 281XXX
- Saxo; B7900800291100; Niels Nielsen; Nilsens Have 28, 1.; 309XXX-21 - Skal sendes med post HUSK porto
- Saxo; C7000800292063; Jens Jensen; Jensenvænget 3; 309XXX-21 Skal returneres til SAXO

On the right side, there are buttons for 'Upload log fil', 'Download kontrol fil', 'Overfør til EKL', and 'Opdater listen'.

Pakken skal fortsat gemmes på lager og afvente data fra leverandøren.

DAO DIREKTE scanning program version 6.2

Hvis data ikke er kommet fra leverandøren indenfor den aftalte tidsfrist:

Erritsø: Modtagelse af DAO DIREKTE pakker

Afslut Indstillinger Hjælp

DAO distribution

Nulstil

Automatisk valg

DAO NAT X-PRESS

Retur fra DAO

Retur fra kunde

DAO DIREKTE

DAO PAKKESHOP

Retur fra pakkeshop

6

Ukendt tur

Ukendt pakke

7000800115581 - Pakke skal sendes retur til Vejle

Spørg efter kundennummer ved ukendte pakker Altid printe pakkedel

Lille pakke Stor pakke

Scan også tjekkode

11:12:39; 7000800115581 Pakke skal sendes retur til Vejle; Ukendt pakke; Lille pakke

11:10:30; 7000800115581 PAKKE ER SCANNET Skal stadig gemmes på lager 7000800115581; Ukendt pakke; Lille pakke

11:09:37; Pakke skal gemmes på lager 7000800115581; Ukendt pakke; Lille pakke

11:09:23; Der er 6 pakker, der endnu ikke er modtaget.

11:09:23; Saxo=4 pakke(r) ikke modtaget

11:09:23; iMusic=2 pakke(r) ikke modtaget

11:00:23; Henter oversigt over pakker der endnu ikke er modtaget

iMusic; 7900800364780; Anders Andersen; Andersensgade 1; 309XXX-21 (BK)

iMusic; 7900800364797; Børge Børgesen; Børgesensvej 1; 309XXX-21

Saxo; 7000800113378; Hans Hansen; Hansensvej 2a 1.th.; 309XXX-21

Saxo; 7000800113379; Peter Petersen; Petersensvej 22; 309XXX-21 NB. Ny ruteopl. B71432, 281XXX

Saxo; B7900800291100; Niels Nielsen; Nilsens Have 28, 1.; 309XXX-21 - Skal sendes med post HUSK porto

Saxo; C7000800292063; Jens Jensen; Jensenvænget 3; 309XXX-21 Skal returneres til SAXO

Upload log fil

Download kontrol fil

Overfør til EKL

Opdater listen

Så kommer der en ny besked: Pakke skal returneres til Vejle.

Dette skal så ske i henhold til den udleverede instruks.

Nogle scanningssteder skal returnere pakken til leverandøren. Dette vil så fremgå af skærbilledet.

Når pakken er scannet flere dage, uden der er kommet data fra leverandøren, må vi antage, at dette ikke vil ske, og så skal pakken returneres.

DAO DIREKTE scanning program version 6.2

Nogle pakker skal håndteres specielt.

Det kan være pakker til adresser, hvor vi af en eller anden grund ikke kan levere.

Disse pakker kendes normalt på, at pakkenummeret i status vinduet har et foranstillet 'B' (kaldes derfor B-pakker).

Pakken skal sendes med post.

For disse pakker vil der komme en alarm ved scanning:

Erritsø: Modtagelse af DAO DIREKTE pakker

Afslut Indstillinger Hjælp

DAO distribution

Nulstil

Automatisk valg

DAO NAT X-PRESS

Retur fra DAO

Retur fra kunde

DAO DIREKTE

DAO PAKKESHOP

Retur fra pakkeshop

5

309XXX-22

Niels Nielsen

7900800291100 - Skal sendes med post HUSK porto

Spørg efter kundennummer ved ukendte pakker Altid printe pakkelabel

Lille pakke Stor pakke

Scan også tjekkode

11:16:06; 7900800291100 Skal sendes med post HUSK porto; Niels Nielsen; Lille pakke

11:12:39; 7000800115581 Pakke skal sendes retur til Vejle; Ukendt pakke; Lille pakke

11:10:30; 7000800115581 PAKKE ER SCANNET Skal stadig gemmes på lager 7000800115581; Ukendt pakke; Lille pakke

11:09:37; Pakke skal gemmes på lager 7000800115581; Ukendt pakke; Lille pakke

11:09:23; Der er 6 pakker, der endnu ikke er modtaget.

11:09:23; Saxo=4 pakke(r) ikke modtaget

11:00:23; iMusic=2 pakke(r) ikke modtaget

iMusic; 7900800364780; Anders Andersen; Andersensgade 1; 309XXX-21 (BK)

iMusic; 7900800364797; Børge Børgesen; Børgesensvej 1; 309XXX-21

Saxo; 7000800113378; Hans Hansen; Hansensvej 2a 1.th.; 309XXX-21

Saxo; 7000800113379; Peter Petersen; Petersensvej 22; 309XXX-21 NB. Ny ruteopl. B71432, 281XXX

Saxo; C7000800292063; Jens Jensen; Jensenvænget 3; 309XXX-21 Skal returneres til SAXO

Upload log fil

Download kontrol fil

Overfør til EKL

Opdater listen

Der kommer så en kommentar om, hvordan pakken skal håndteres.

Den 'Skal sendes med post' – og nogle gange en ekstra kommentar som i dette tilfælde er 'HUSK porto'.

DAO DIREKTE scanning program version 6.2

Der kan også være pakker, vi ikke MÅ levere. Det kan f.eks. være fordi leverandøren har bedt om at få den retur.

Disse pakker kendes normalt på, at pakkenummeret i status vinduet har et foranstillet 'C' (kaldes derfor C-pakker).

Pakken skal returneres til leverandøren:

(leverandør fremgår af fejlmeldingen på skærmbilledet).

For disse pakker vil der komme en alarm ved scanning:

Erritsø: Modtagelse af DAO DIREKTE pakker

Afslut Indstillinger Hjælp

DAO distribution

Nulstil

Automatisk valg

DAO NAT X-PRESS

Retur fra DAO

Retur fra kunde

DAO DIREKTE

DAO PAKKESHOP

Retur fra pakkeshop

309XXX-22

Jens Jensen

7000800292063 - Skal returneres til SAXO

Spørg efter kundenummer ved ukendte pakker Altid printe pakkelabel

Lille pakke Stor pakke

Scan også tjekkode

11:17:08; 7000800292063 Skal returneres til SAXO; Jens Jensen; Lille pakke

11:16:06; 7900800291100 Skal sendes med post HUSK porto; Niels Nielsen; Lille pakke

11:12:39; 7000800115581 Pakke skal sendes retur til Vejle; Ukendt pakke; Lille pakke

11:10:30; 7000800115581 PAKKE ER SCANNET Skal stadig gemmes på lager 7000800115581; Ukendt pakke; Lille pakke

11:09:37; Pakke skal gemmes på lager 7000800115581; Ukendt pakke; Lille pakke

11:09:23; Der er 6 pakker, der endnu ikke er modtaget.

11:00:23: Saxo - 4 pakke(r) ikke modtaget

iMusic; 7900800364780; Anders Andersen; Andersensgade 1; 309XXX-21 (BK)

iMusic; 7900800364797; Børge Børgesen; Børgesensvej 1; 309XXX-21

Saxo; 7000800113378; Hans Hansen; Hansensvej 2a 1.th.; 309XXX-21

Saxo; 7000800113379; Peter Petersen; Petersensvej 22; 309XXX-21 NB. Ny ruteopl. B71432, 281XXX

Upload log fil

Download kontrol fil

Overfør til EKL

Opdater listen

4

Det er en pakke, vi ikke må levere.

Den har en kommentar om, hvordan pakken skal håndteres.

I dette tilfælde: 'Skal returneres til Saxo'.

DAO DIREKTE scanning program version 6.2

En korrekt modtaget pakke:

Erritsø: Modtagelse af DAO DIREKTE pakker

Afslut Indstillinger Hjælp

DAO distribution

244XXX-11

Hans Hansen

7000800113378

Spørg efter kundennummer ved ukendte pakker Altid printe pakkelabel

Lille pakke Stor pakke

Scan også tjekkode

11:19:41; 7000800113378; Hans Hansen; Lille pakke

11:17:08; 7000800292063 Skal returneres til SAXO; Jens Jensen; Lille pakke

11:16:06; 7900800291100 Skal sendes med post HUSK porto; Niels Nielsen; Lille pakke

11:12:39; 7000800115581 Pakke skal sendes retur til Vejle; Ukendt pakke; Lille pakke

11:10:30; 7000800115581 PAKKE ER SCANNET Skal stadig gemmes på lager 7000800115581; Ukendt pakke; Lille pakke

11:09:37; Pakke skal gemmes på lager 7000800115581; Ukendt pakke; Lille pakke

11:00:23; Der er 6 pakker der endnu ikke er modtaget

iMusic; 7900800364780; Anders Andersen; Andersensgade 1; 309XXX-21 (BK)

iMusic; 7900800364797; Børge Børgesen; Børgesensvej 1; 309XXX-21

Saxo; 7000800113379; Peter Petersen; Petersensvej 22; 309XXX-21 NB. Ny ruteopl. B71432, 281XXX

Automatisk valg

DAO NAT X-PRESS

Retur fra DAO

Retur fra kunde

DAO DIREKTE

DAO PAKKESHOP

Retur fra pakkeshop

Upload log fil

Download kontrol fil

Overfør til EKL

Opdater listen

I dette tilfælde blev der også udskrevet en pakkelabel pga. ændrede ruteoplysninger:

| |
|---------------|
| 244XXX-11 |
| B69511 |
| 7000800113378 |
| Hans Hansen |

DAO DIREKTE scanning program version 6.2

Nogle pakker skal scannes et andet sted end der hvor de egentlig skal distribueres fra:

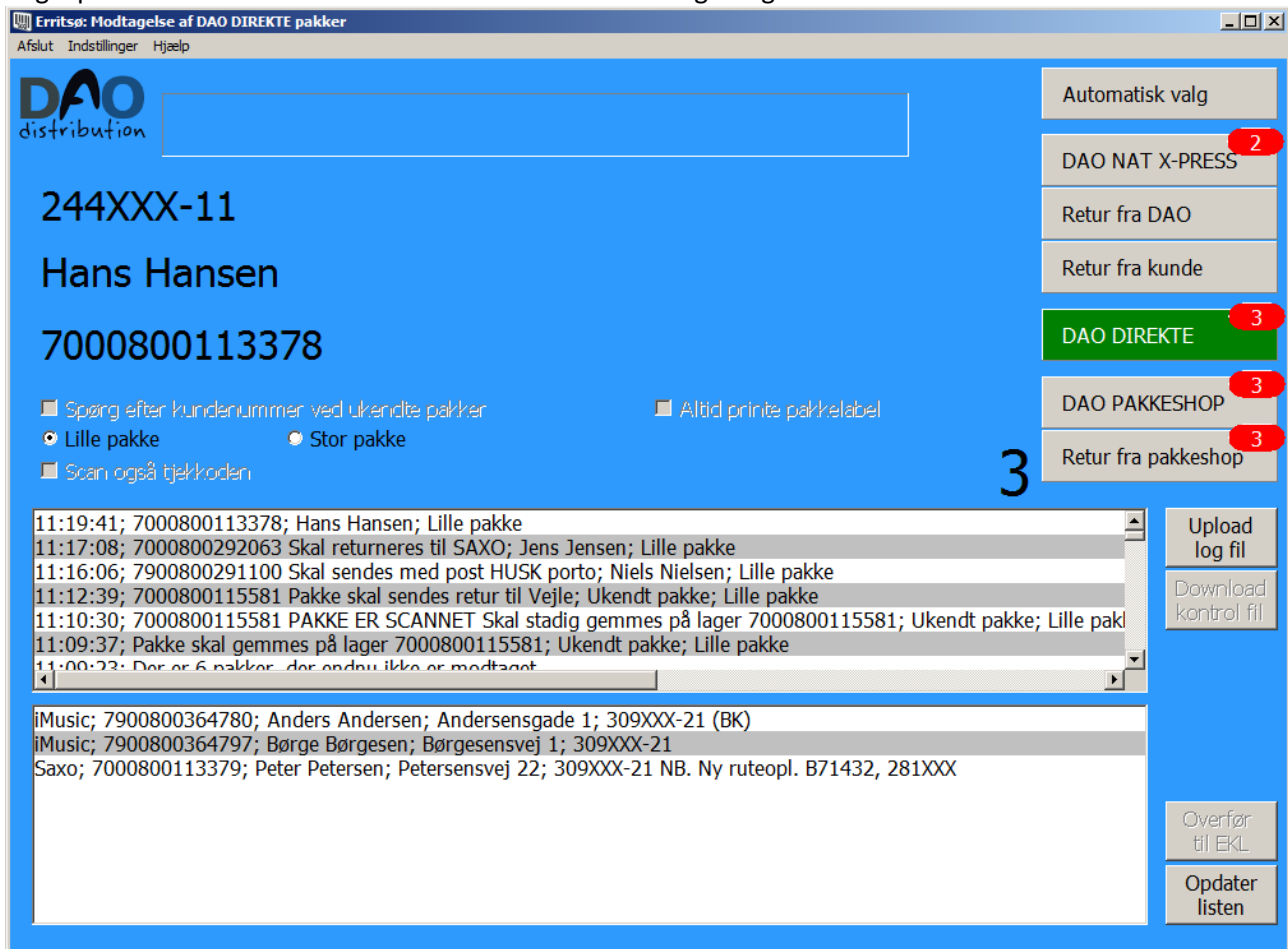

Her kan vi se en iMusic pakke 7900800364780 som i status vinduet er markeret med '(BK)' sidst på linjen. Det betyder, at pakken scannes på scanningssted 'E' (som er det viste skærbillede), men egentlig skal distribueres fra scanningssted 'BK'. Når pakken når frem til scanningssted 'BK', skal den IKKE scannes igen, og den vil ikke fremgå af listen i deres scanningsprogram.

På scanningssted BK vil pakken optræde som en pakke til normal scanning, indtil pakken er scannet på scanningssted E.

Dog vil der ske det, at hvis pakken IKKE er blevet scannet på scanningssted 'E', vil den selvfølgelig på scanningssted 'BK' optræde som en pakke, der skal scannes på normal vis, når pakken ankommer.

DAO DIREKTE scanning program version 6.2

Listen viser også en Schenker pakke 00553915076633556522.

Erritsø: Modtagelse af DAO DIREKTE pakker

Afslut Indstillinger Hjælp

DAO
distribution

244XXX-11

Hans Hansen

7000800113378

Spørg efter kundennummer ved ukendte pakker Altid printe pakkelabel

Lille pakke Stor pakke

Scan også tjekkode

11:38:01: Der er 4 pakker, der endnu ikke er modtaget.
11:38:01: Schenker=1 pakke(r) ikke modtaget
11:38:01: Saxo=1 pakke(r) ikke modtaget
11:38:01: iMusic=2 pakke(r) ikke modtaget
11:38:01: Henter oversigt over pakker der endnu ikke er modtaget
11:19:41; 7000800113378; Hans Hansen; Lille pakke
11:17:08; 7000800202063; Skal returneres til SAXO; Jens Jønsen; Lille pakke

iMusic; 7900800364780; Anders Andersen; Andersensgade 1; 309XXX-21 (BK)
iMusic; 7900800364797; Børge Børgesen; Børgesensvej 1; 309XXX-21
Saxo; 7000800113379; Peter Petersen; Petersensvej 22; 309XXX-21 NB. Ny ruteopl. B71432, 281XXX
Schenker; 00553915076633556522; Søren Sørensen; Cøvej 123; 309XXX-21

Automatisk valg

DAO NAT X-PRESS

Retur fra DAO

Retur fra kunde

DAO DIREKTE

DAO PAKKESHOP

Retur fra pakkeshop

Upload log fil

Download kontrol fil

Overfør til EKL

Opdater listen

4

Den skal selvfølgelig scannes på normal vis,

DAO DIREKTE scanning program version 6.2

men pakken vises også i scanningsprogrammet på scanningssted i Køge, indtil den er scannet modtaget:

Her er en pakke til scanningssted Erritsø (markeret med '(E)' sidst på linjen i status vinduet), men den skal scannes i Køge.

I dette tilfælde kun for at få påført en label med ruteoplysninger.

Ved scanning forsvinder pakken fra status vinduet, men kommer frem igen hvis der klikkes på 'Opdater liste'. Det sker fordi pakken ikke registreres ankommet – der udskrives kun en rutelabel.

Pakken skal scannes igen på scanningssted Erritsø, for at få den ankomstregistreret.

Scanning af en Schenker pakke medfører en udskrivning af en pakkelabel med smskode og sorteringsfelter:

| | |
|----------------------|----------|
| 309XXX-21 | |
| B86004 | 123 E |
| 00553915076633556522 | |
| CODE: 016199 | |
| Søren Sørensen | |

DAO DIREKTE scanning program version 6.2

For stor til DAO Direkte

Hvis at der modtages en pakke der er for stor til at kunne omdeles som DAO Direkte, så kan man sætte flueben ved "For stor til DAO Direkte" og efterfølgende scanne stregkoden. Ved at gøre dette laves pakken om til en pakkeshop pakke – og scanner programmet vil nu udskrive en ny label der passer til en Pakkeshop levering.

Efter udskrift af ny label fjernes fluebenet automatisk.

Man kan også scanne "for stor daodirekte" stregkoden for at aktivere fluebenet.

Erritsø: Modtagelse af DAO DIREKTE pakker

Afslut Indstillinger Hjælp

DAO distribution

<RuteNummer>

<Modtagernavn>

<Kommentar>

Spørg efter kundenummer ved ukendte pakker Altid printe pakkelabel

Lille pakke Stor pakke

Scan også tjekkode

For stor til DAO Direkte

Automatisk valg

DAO NAT X-PRESS 502

Retur fra DAO

Retur fra kunde

DAO DIREKTE 1008

DAO PAKKESHOP 358

Retur fra pakkeshop

Indleveringskode

Upload log fil

Download kontrol fil

Overfør til EKL

Opdater listen

17:26:28: Der er 1008 pakker, der endnu ikke er modtaget.

17:26:28: Living Concept co. Ransel ApS 3 pakke(r) ikke modtaget

17:26:28: Mono Design 301 pakke(r) ikke modtaget

17:26:28: iMusic 74 pakke(r) ikke modtaget

17:26:28: Konkurspriser 6 pakke(r) ikke modtaget

17:26:28: TeeShoppen.dk 11 pakke(r) ikke modtaget

17:26:28: Firtal 91 pakke(r) ikke modtaget

17:26:28: Opladershoppen 5 pakke(r) ikke modtaget

Konkurspriser; 00057126960011711818; Henriette Søndergaard; Gartnerhøjen 18 Balling; 273XXX-22

Konkurspriser; 00057126960011725044; Lone Jensen; Toften 15; 245000

Living Concept co. Ransel ApS; 00057126960011741969; ?"marie Kjærgaard"; Teglgårdsparken 76, Truust; 309XXX-32

Living Concept co. Ransel ApS; 00057126960011742119; ?"joan Højlund"; Kærvej 57; 309XXX-36

Living Concept co. Ransel ApS; 00057126960011742126; ?"eva Stau Andersen"; Møllevej 7; 300000

Opladershoppen; 00057126960011741365; Morten wagner; Tapdrupvej 57; 271XXX-46

Allbuy; 00057126960011771485; Sabina Hedegaard; Mosevej 31; 309XXX-36

Allbuy; 00057126960011771492; Ditte Kirk Ibsen; Rudholmvej 30; 571XXX-45

Allbuy; 00057126960011771508; Fie Elleskov Møller; Ribegade 16; 602XXX-24

1008

Nyttige strekkoder:

Man nulstiller en 'rød skærm' fejlmedling ved at klikke på 'Nulstil' knappen, men man kan også scanne en af følgende strekkoder:



Nulstil



Nulstil

Man kan vælge 'Stor pakke' ved at scanne en af følgende strekkoder:



Stor pakke



Stor pakke

Man kan vælge 'Lille pakke' ved at scanne en af følgende strekkoder:



Lille pakke



Lille pakke

DAO DIREKTE scanning program version 6.2

Hvis man vil aktivere "For stor til DAO Direkte" og omdirigere til pakkeshop.



for stor daodirekte



for stor daodirekte

Se eventuelt flere nyttige stregkoder i den generelle manual.

Billeder af egne pakkelabels:

(Leverandør påførte labels kan ses senere i dokumentet hvor der vises billeder af pakker, der kan scannes med denne version af programmet'.)

Der vil automatisk blive udskrevet en pakkelabel, hvis pakken nu skal med på en anden rute end den, der er fortrykt på pakken.

Et eksempel på en pakkelabel fra en scanning af en pakke, der skal med på en anden rute end forventet:

| |
|---------------|
| 244XXX-11 |
| B69511 |
| 7000800113378 |
| Hans Hansen |

En rutelabel til en Schenker pakke:

| | |
|----------------------|----------|
| 309XXX-21 | |
| B86004 | 123 E |
| 00553915076633556522 | |
| CODE: 016199 | |
| Søren Sørensen | |

Denne label skal sættes på pakken.

DAO DIREKTE scanning program version 6.2

Hvis der skulle blive printet rutelabel til en B eller en C pakke, vil disse labels også have (noget af) håndteringsteksten tilføjet.

B-pakke:

309XXX-22
B86004
7900800291100 - Skal sendes med post
Niels Nielsen

C-pakke:

309XXX-22
B86004
7000800292063 - Skal returneres til SAX
Jens Jensen

DAO DIREKTE scanning program version 6.2

Et eksempel på en test label:

En **printertest** udskrift skal se ud som nedenstående, når printeren er indstillet korrekt:

| |
|-----------------------|
| Rutenr |
| ***** Kommentar ***** |
| CODE: 999999 |
| Modtagernavn |

Eller:

| | |
|-----------------------|------------|
| Rutenr | 999 XXX |
| ***** Kommentar ***** | |
| CODE: 999999 | |
| Modtagernavn | |

På nogle scanningssteder er der et par ekstra felter til brug for sortering af pakkerne efter scanning.

Et eksempel på den gule label som markering af 'stor pakke':



DAO DIREKTE scanning program version 6.2

Nogle eksempler på pakker, der kan scannes med denne version af programmet:

(Billeder mangler)

Pakker fra SAXO:

Saxo:



Pakkens stregkode er placeret lodret til højre på pakkelabel.

Pakker fra Gyldendal:

Gyldendal:

Pakker fra NBC:

NBC:

Pakker fra Plusbog:

Plusbog :



Pakker fra YouRead:

YouRead:

Pakker fra Consignor:

Consignor:

Pakker fra GUCCA:

GUCCA:

Pakker fra Goodiebox:

Goodiebox:

DAO DIREKTE scanning program version 6.2

Pakker fra DAO:

DAO:

Pakker fra iMusic:

iMusic:

Pakker fra DAO:

DAO:

Pakker fra RD Logistics:

RD Logistics:

Pakker fra Schenker:

Schenker:

Her skal vi selv printe en ekstra pakkelabel fordi ikke alle nødvendige oplysninger er påført label fra leverandøren. Egen label påsættes ved første scanning hos DAO p.t. i Køge.

Pakker fra Mono Design:

Mono Design:

Pakker fra Temashop:

Temashop:

Pakker fra Maulund:

Maulund: