

## Indholdsfortegnelse

Generelt for scanningsprogrammet: .....	2
Specielt for scanningstype 'DAO NAT X-PRESS' pakker.....	3
Hvis man scanner en ukendt pakke med 'Automatisk valg', kommer der en fejlmelding:.....	5
En pakke der kræver indtastning af kundenummer:.....	6
En pakke der også kræver scanning af tjekkode: .....	8
Hvis pakken skal leveres efter den normale omdelingsdag vil dette fremgå af skærmen: .....	11
En korrekt modtaget pakke: .....	12
Overførsel til EKL: .....	13
En korrekt overførsel til EKL: .....	13
En fejlet overførsel til EKL:.....	14
Endnu en fejlet EKL overførsel: .....	15
Scanning af en pakke hvor tjekkode mangler: .....	16
Nyttige strekkoder:.....	18
Billeder af egne pakkelabels:.....	19
Nogle eksempler på pakker, der kan scannes med denne version af programmet:.....	22

## **Generelt for scanningsprogrammet:**

Der henvises til en selvstændig manual.

Manualerne kan ses fra scanningsprogrammet i 'Hjælp' menuen.

Der er 2 menupunkter:

**Manual generel**

**Manual (F1)**

# DAO NAT X-PRESS scanning program version 6.0

## Specielt for scanningstype 'DAO NAT X-PRESS' pakker

Opstart:

Erritsø: Modtagelse af DAO NAT X-PRESS pakker

Afslut Indstillinger Hjælp

DAO distribution

Stregkode

<RuteNummer>

<Modtagernavn>

<Kommentar>

Spørg efter kundenummer ved ukendte pakker  Altid printe pakklabel

Lille pakke  Stor pakke

Scan også tjekkode

2/3

20:25:46: Der er 5 pakker, der endnu ikke er modtaget (2 til i dag og 3 til senere).  
20:25:46: BKPAK=3 pakke(r) ikke modtaget  
20:25:46: DBK=2 pakke(r) ikke modtaget  
20:25:46: Henter oversigt over pakker der endnu ikke er modtaget  
20:25:46: Henter oversigt over pakker der endnu ikke er modtaget  
20:25:46: Henter oversigt over pakker der endnu ikke er modtaget  
20:25:46: Der er 6 pakker, der endnu ikke er modtaget

DBK; 010040620017032149; JENSEN BØGER OG PAPIR; VESTERGADE 38; 804510 ;  
DBK; 010040620017033158; JENSEN BØGER OG PAPIR; VESTERGADE 38; 804510 ;  
BKPAK; 00370716484468968627 (2015-03-16); Kommune Biblioteket; Storegade 10; 804510 ;  
BKPAK; 00370716485398180707 (2015-03-16); Anders Andersen; Hovedvejen 14; 804510 ;  
BKPAK; 00370716485398181438 (2015-03-16); Hans Hansen; Lillevænget 6; 804510 ; -1

Automatisk valg

DAO NAT X-PRESS

Retur fra DAO

Retur fra kunde

DAO DIREKTE

DAO PAKKESHOP

Retur fra pakkeshop

Upload log fil

Download kontrol fil

Overfør til EKL

Opdater listen

**Indtastningsfeltet** øverst i vinduet viser den scannede **stregkode** (Hvis scanneren strejker, kan man også indtaste pakkenummeret i dette felt).

**<RuteNummer>** viser hvilken rute pakken skal med på – eller 'Ukendt'.

**<Modtagernavn>** viser fragtbrevlinjenummer og modtagernavn når en pakke er scannet korrekt – ellers en fejlmelding.

**<Kommentar>** viser kundenummer (ved en kendt pakke) – ellers en fejlmelding.

'**Spørg efter kundenummer ved ukendte pakker**' markeres hvis man har brug for at indtaste et kundenummer i forbindelse med scanning af pakker, hvor vi ikke har modtaget data fra leverandøren. Samme funktionalitet opnås ved at vælge '**Spørg efter kundenummer**' i menuen 'Indstillinger'.

'**Altid printe pakklabel**' markeres hvis man ønsker, at der bliver udskrevet en pakklabel med ruteoplysninger, når pakken er scannet. Samme funktionalitet opnås ved at vælge '**Altid printe pakklabel**' i menuen 'Indstillinger'.

## DAO NAT X-PRESS scanning program version 6.0

'**Scan også tjekkode**' viser om der også skal scannes tjekkode label.

Feltet skifter automatisk ved scanning af en pakkes strejkode label.

Hvis pakken kræver scanning af en ekstra tjekkode label, vil feltet blive markeret, og efter scanning af pakkens strejkode skal man så scanne tjekkode labelen.

Man kan dog få lov til at styre scanningen manuelt ved at slå funktionen '**Automatisk tjekkode styring**' fra i menuen Indstillinger, men det vil normalt aldrig være nødvendigt.

**Log vinduet** vil vise handlinger efterhånden som de udføres – eller en fejlmelding.

F.eks. umiddelbart efter opstart vises hvor mange pakker, der mangler at blive scannet og en fordeling af disse på pakketyper.

Når en pakke er scannet, vil man også kunne se oplysninger om pakken som modtager, pakkenummer osv.

**Status vinduet** viser hele tiden, hvad der endnu ikke er scannet.

Man kan se pakketype, pakkenummer, modtageravn, modtageradresse, rutenummer og en markering af om der skal scannes tjekkode (-1 betyder at tjekkode ikke er registreret og derfor skal scannes).

Feltet til højre over log vinduet viser **antal pakker der mangler at blive scannet**. Antal er fordelt på levering på førstkommande omdelingsdag og senere levering adskilt af en skråstreg.

Hvis der ikke er pakker til senere levering vises kun eet antal.

Scanningstypeknapperne til højre i skærbilledet har **en rød markering**, hvis der er pakker af den pågældende type, der **endnu ikke er scannet**. Det viste antal, er det totale antal pakker, hvorimod feltet beskrevet ovenfor kan have en opdeling på leveres nu og leveres senere.

Hvis man scanner en pakke, hvor vi ikke har modtaget data fra leverandøren, vil programmet selv oprette de manglende data.

Det kræver dog, at man markerer feltet '**Spørg efter kundenummer ved ukendte pakker**'.

Så får man mulighed for at indtaste et kundenummer, så pakken kan leveres.

Hvis der er sket ændringer i ruteoplysninger til pakken, vil der blive udskrevet en **pakkelabel** i forbindelse med scanningen.

Man kan også tvinge programmet til at skrive en pakkelabel, selvom der ikke er ændring i ruteoplysningerne.

Så skal man markere feltet '**Altid printe pakkelabel**'.

Når man er færdig med at scanne alle pakker til en tur, kan data overføres til EKL systemet ved at klikke på knappen '**Overfør til EKL**'.

Der kommer en kvittering ('Ok') for dette, som kan ses i log vinduet.

Hvis overførsel fejler, vil der komme en 'rød skærm' med en fejlmelding.

Ved en fejlmelding omkring overførsel til EKL vil man normalt bare skulle vente et par minutter og så prøve igen...

'**Overfør til EKL**' er normalt kun nødvendig, hvis man scanner pakker efter de aftalte tidspunkter (p.t. midnat).

## DAO NAT X-PRESS scanning program version 6.0

Hvis man scanner en ukendt pakke med 'Automatisk valg', kommer der en fejlmeddelelse:

En alarm med beskeden: 'Pakken kan ikke scannes med automatisk valg'.

Man skal så ud fra pakketypen selv vælge hvilken programversion, der skal bruges til at scanne pakken. Man vælger programversion på knapperne øverst til højre i skærbilledet ved at klikke på den knap, der passer til pakketypen.

Man skal så lige huske at vælge '**Automatisk valg**' igen, når man er færdig med at scanne disse pakker, hvis man ønsker, at programmet igen selv skal skifte til det rigtige program ud fra scanning af pakkens strekcode.

## DAO NAT X-PRESS scanning program version 6.0

En pakke der kræver indtastning af kundennummer:

Da vi scanner en DAO NAT X-PRESS pakke, hvor vi ikke havde modtaget data, skal vi lige huske at vælge 'Spørg efter kundennummer ved ukendte pakker', så vi får mulighed for at indtaste kundennummeret:

Når kundennummer er indtastet og der trykkes 'Enter' eller klikkes på 'Ok' knappen, er pakken registreret.

## DAO NAT X-PRESS scanning program version 6.0

Vi ser her en kvittering for registreringen:

Erritsø: Modtagelse af DAO NAT X-PRESS pakker

Afslut Indstillinger Hjælp

DAO distribution

Stregkode

Automatisk valg

DAO NAT X-PRESS 5

Retur fra DAO

Retur fra kunde

DAO DIREKTE 6

DAO PAKKESHOP 3

Retur fra pakkeshop 3

2/3

Spørg efter kundenummer ved ukendte pakker  Altid printe pakkelabel

Lille pakke  Stor pakke

Scan også tjekkode

20:29:01: 001 Boghandler Hansen; ; Indtastet 4051; 123456789012345 (-1); 4051

20:28:20: 001 Pakke findes ikke på fragtbrev; ; 123456789012345 (-1); 9999

20:28:00: Der er 5 pakke(r) der endnu ikke er modtaget (2 til i dag og 3 til senere).

20:28:00: BKPAK=3 pakke(r) ikke modtaget

20:28:00: DBK=2 pakke(r) ikke modtaget

20:28:00: Henter oversigt over pakke(r) der endnu ikke er modtaget

DBK; 010040620017032149; JENSEN BØGER OG PAPIR; VESTERGADE 38; 804510 ;

DBK; 010040620017033158; JENSEN BØGER OG PAPIR; VESTERGADE 38; 804510 ;

BKPAK; 00370716484468968627 (2015-03-16); Kommune Biblioteket; Storegade 10; 804510 ;

BKPAK; 00370716485398180707 (2015-03-16); Anders Andersen; Hovedvejen 14; 804510 ;

BKPAK; 00370716485398181438 (2015-03-16); Hans Hansen; Lillevænget 6; 804510 ; -1

Upload log fil

Download kontrol fil

Overfør til EKL

Opdater listen

Ved oprettelse af data (indtastning af kundenummer) vil der blive udskrevet en rutelabel:

751170

4051

001 Boghandler Hansen

Husk at klikke på 'automatisk valg' igen, hvis dette ønskes for de næste scanninger.

## DAO NAT X-PRESS scanning program version 6.0

En pakke der også kræver scanning af tjekkode:

Erritsø: Modtagelse af DAO NAT X-PRESS pakker

Afslut Indstillinger Hjælp

DAO distribution

00370716485398181438 Stregkode

<RuteNummer>

<Modtagernavn>

<Kommentar>

Spørg efter kundenummer ved ukendte pakker  Altid printe pakkelabel

Lille pakke  Stor pakke

Scan også tjekkode

2/3

20:34:10: Der er 5 pakker, der endnu ikke er modtaget (2 til i dag og 3 til senere).

20:34:10: BKPAK=3 pakke(r) ikke modtaget

20:34:10: DBK=2 pakke(r) ikke modtaget

20:34:10: Henter oversigt over pakker der endnu ikke er modtaget

DBK; 010040620017032149; JENSEN BØGER OG PAPIR; VESTERGADE 38; 804510 ;

DBK; 010040620017033158; JENSEN BØGER OG PAPIR; VESTERGADE 38; 804510 ;

BKPAK; 00370716484468968627 (2015-03-16); Kommune Biblioteket; Storegade 10; 804510 ;

BKPAK; 00370716485398180707 (2015-03-16); Anders Andersen; Hovedvejen 14; 804510 ;

BKPAK; 00370716485398181438 (2015-03-16); Hans Hansen; Lillevænget 6; 804510 ; -1

Upload log fil

Download kontrol fil

Overfør til EKL

Opdater listen

Tjekkoden skal være påsat pakken inden scanning.

Man scanner først stregkoden og derefter og derefter skifter teksten efter stregkodefeltet til 'tjekkode' (Se næste skærbillede).

# DAO NAT X-PRESS scanning program version 6.0

Når pakkens strekcode er scannet, skal den påsatte tjekkode label scannes:

Erritsø: Modtagelse af DAO NAT X-PRESS pakker

Afslut Indstillinger Hjælp

DAO distribution

AA123 Tjekkode

Automatisk valg

DAO NAT X-PRESS 5

Retur fra DAO

Retur fra kunde

DAO DIREKTE 6

DAO PAKKESHOP 3

Retur fra pakkeshop 3

2/3

Spørg efter kundenummer ved ukendte pakker  Altid printe pakkelabel

Lille pakke  Stor pakke

Scan også tjekoden

20:34:10: Der er 5 pakker, der endnu ikke er modtaget (2 til i dag og 3 til senere).

20:34:10: BKPAK=3 pakke(r) ikke modtaget

20:34:10: DBK=2 pakke(r) ikke modtaget

20:34:10: Henter oversigt over pakker der endnu ikke er modtaget

DBK; 010040620017032149; JENSEN BØGER OG PAPIR; VESTERGADE 38; 804510 ;

DBK; 010040620017033158; JENSEN BØGER OG PAPIR; VESTERGADE 38; 804510 ;

BKPAK; 00370716484468968627 (2015-03-16); Kommune Biblioteket; Storegade 10; 804510 ;

BKPAK; 00370716485398180707 (2015-03-16); Anders Andersen; Hovedvejen 14; 804510 ;

BKPAK; 00370716485398181438 (2015-03-16); Hans Hansen; Lillevænget 6; 804510 ; -1

Upload log fil

Download kontrol fil

Overfør til EKL

Opdater listen

Teksten efter input feltet viser nu 'Tjekkode' ( i stedet for det normale 'Stregkode').

## DAO NAT X-PRESS scanning program version 6.0

Når både stregkode og tjekkode er scannet viser skærmen:

Erritsø: Modtagelse af DAO NAT X-PRESS pakker

Afslut Indstillinger Hjælp

DAO distribution

Stregkode

804510

001 Hans Hansen

1166 - mandag

Spørg efter kundenummer ved ukendte pakker  Altid printe pakkelabel

Lille pakke  Stor pakke

Scan også tjekkode

2/2

Automatisk valg

DAO NAT X-PRESS

Retur fra DAO

Retur fra kunde

DAO DIREKTE

DAO PAKKESHOP

Retur fra pakkeshop

Upload log fil

Download kontrol fil

Overfør til EKL

Opdater listen

20:35:32; 001 Hans Hansen; ; 00370716485398181438 (AA123); 1166 mandag  
20:34:10: Der er 5 pakker, der endnu ikke er modtaget (2 til i dag og 3 til senere).  
20:34:10: BKPAK=3 pakke(r) ikke modtaget  
20:34:10: DBK=2 pakke(r) ikke modtaget  
20:34:10: Henter oversigt over pakker der endnu ikke er modtaget

DBK; 010040620017032149; JENSEN BØGER OG PAPIR; VESTERGADE 38; 804510 ;  
DBK; 010040620017033158; JENSEN BØGER OG PAPIR; VESTERGADE 38; 804510 ;  
BKPAK; 00370716484468968627 (2015-03-16); Kommune Biblioteket; Storegade 10; 804510 ;  
BKPAK; 00370716485398180707 (2015-03-16); Anders Andersen; Hovedvejen 14; 804510 ;

I dette tilfælde bliver der også udskrevet en rutelabel:

804510

1166 - mandag

001 Hans Hansen

Da pakken skal leveres senere en den normale omdelingsdag (her mandag) er dette også skrevet på labelen (ligesom det fremgår af skærbilledet).

## DAO NAT X-PRESS scanning program version 6.0

Hvis pakken skal leveres efter den normale omdelingsdag vil dette fremgå af skærmen:

Erritsø: Modtagelse af DAO NAT X-PRESS pakker

Afslut Indstillinger Hjælp

DAO distribution

Stregkode

804510

001 Kommune Biblioteket

1097 - mandag

Spørg efter kundenummer ved ukendte pakker  Altid printe pakkelabel

Lille pakke  Stor pakke

Scan også tjekkode

2/1

Automatisk valg

DAO NAT X-PRESS

Retur fra DAO

Retur fra kunde

DAO DIREKTE

DAO PAKKESHOP

Retur fra pakkeshop

Upload log fil

Download kontrol fil

Overfør til EKL

Opdater listen

20:39:44; 001 Kommune Biblioteket; ; 00370716484468968627 (-1); 1097 mandag  
20:35:32; 001 Hans Hansen; ; 00370716485398181438 (AA123); 1166 mandag  
20:34:10: Der er 5 pakker, der endnu ikke er modtaget (2 til i dag og 3 til senere).  
20:34:10: BKPAK=3 pakke(r) ikke modtaget  
20:34:10: DBK=2 pakke(r) ikke modtaget  
20:34:10: Henter oversigt over pakker der endnu ikke er modtaget

DBK; 010040620017032149; JENSEN BØGER OG PAPIR; VESTERGADE 38; 804510 ;  
DBK; 010040620017033158; JENSEN BØGER OG PAPIR; VESTERGADE 38; 804510 ;  
BKPAK; 00370716485398180707 (2015-03-16); Anders Andersen; Hovedvejen 14; 804510 ;

Her skal der leveres på mandag.

Hvis der også bliver udskrevet label:

804510

1097 - mandag

001 Kommune Biblioteket

## DAO NAT X-PRESS scanning program version 6.0

En korrekt modtaget pakke:

Erritsø: Modtagelse af DAO NAT X-PRESS pakker

Afslut Indstillinger Hjælp

DAO distribution

Stregkode

804510

002 JENSEN BØGER OG PAPIR

4062

Spørg efter kundenummer ved ukendte pakker  Altid printe pakklabel

Lille pakke  Stor pakke

Scan også tjekkode

1/1

20:45:04; 002 JENSEN BØGER OG PAPIR; ; 010040620017033158 (-1); 4062

20:39:44; 001 Kommune Biblioteket; ; 00370716484468968627 (-1); 1097 mandag

20:35:32; 001 Hans Hansen; ; 00370716485398181438 (AA123); 1166 mandag

20:34:10; Der er 5 pakker, der endnu ikke er modtaget (2 til i dag og 3 til senere).

20:34:10; BKPAK=3 pakke(r) ikke modtaget

20:34:10; DBK=2 pakke(r) ikke modtaget

20:34:10; Henter oversigt over pakker der endnu ikke er modtaget

DBK; 010040620017032149; JENSEN BØGER OG PAPIR; VESTERGADE 38; 804510 ;

BKPAK; 00370716485398180707 (2015-03-16); Anders Andersen; Hovedvejen 14; 804510 ;

Automatisk valg

DAO NAT X-PRESS 2

Retur fra DAO

Retur fra kunde

DAO DIREKTE 6

DAO PAKKESHOP 3

Retur fra pakkeshop 3

Upload log fil

Download kontrol fil

Overfør til EKL

Opdater listen

Her blev så også udskrevet en pakklabel:

804510

4062

002 JENSEN BØGER OG PAPIR

## DAO NAT X-PRESS scanning program version 6.0

Overførsel til EKL:

Hvis der opstår et behov for manuelt at overføre data til EKL systemet, kan man gøre dette ved at klikke på knappen **'Overfør til EKL'**.

Det er kun nødvendigt, hvis man scanner pakker efter den aftalte deadline (p.t. midnat), eller hvis der er behov for at færdiggøre en tur før deadline.

En korrekt overførsel til EKL:

Man kan så se i log vinduet om det gik godt.

### Overførsel til EKL: Ok

Efter Ok står et antal pakker.

Det er det antal pakker, der blev overført til EKL systemet.

Hvis antal er 0, kan det være fordi, man allerede tidligere har foretaget denne overførsel – eller det kan være fordi, man forsøger at overføre data før den aftalte deadline (p.t. kl. 18:00).

Et antal på 0 vil IKKE blive markeret som en fejl, men bare fremgå af log vinduet.

## DAO NAT X-PRESS scanning program version 6.0

En fejlet overførsel til EKL:

Hvis der kommer en 'rød skærm' fejlmedligning med teksten '**EKL overførsel fejlet**' og 'Deadlock' i fejltteksten, kan man vente nogle minutter og prøve igen.

# DAO NAT X-PRESS scanning program version 6.0

Endnu en fejlet EKL overførsel:

En fejl af denne type ('EKL overførsel' + 'Fejl:' + 'Error...') vil normalt kun kunne forekomme i forbindelse med igangsætning af nye programversioner og skal derfor fejlmeldes til it-afdelingen.

# DAO NAT X-PRESS scanning program version 6.0

Scanning af en pakke hvor tjekkode mangler:

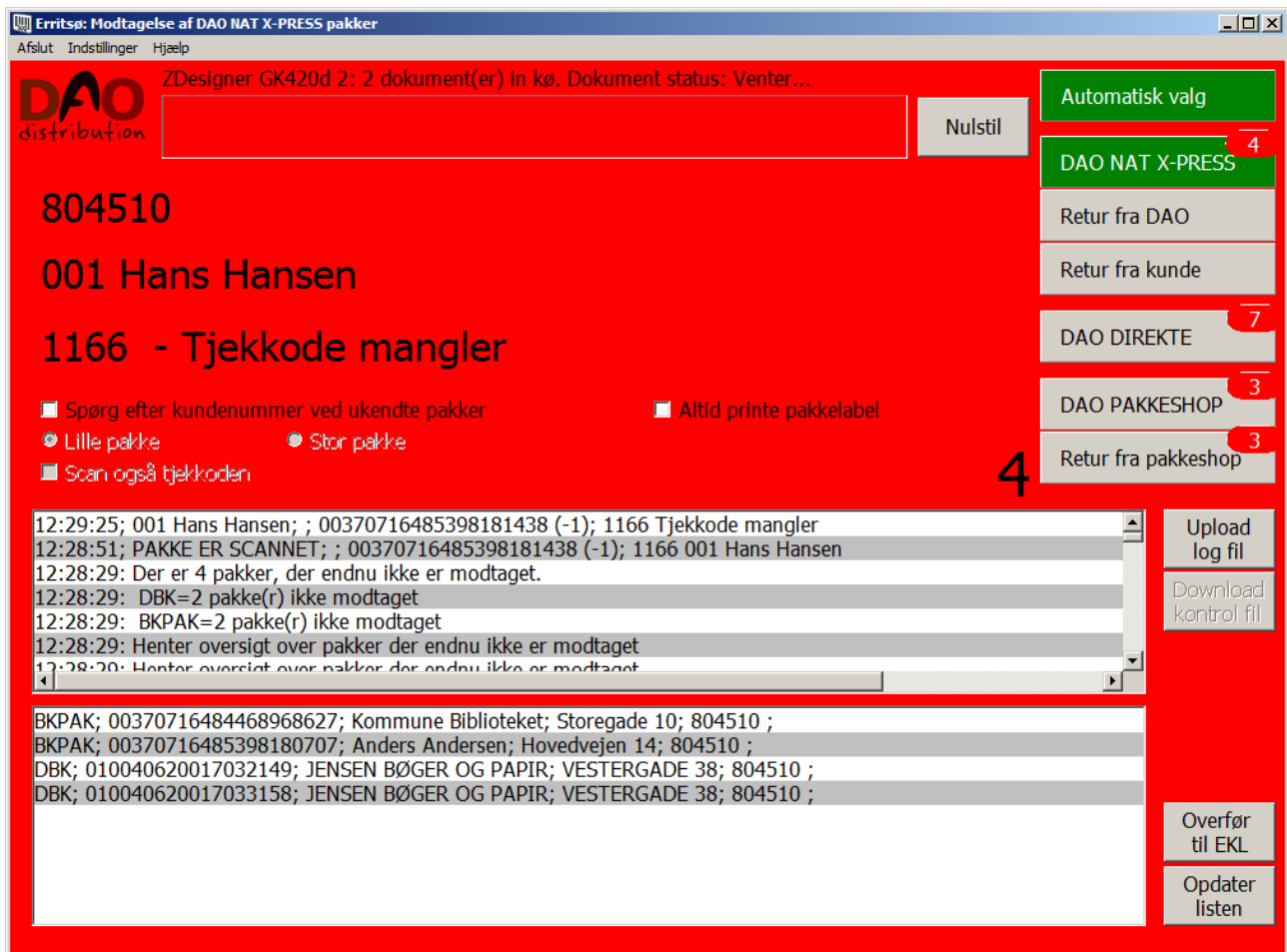

Skulle man få denne 'rød skærm' alarm, er det fordi pakken er markeret med, at der skal scannes en tjekkode, men det er ikke oplyst til scanningsprogrammet, så programmet kan ikke automatisk kræve tjekkode scannet.

Man klikker så på 'Nulstil' knappen.

Derefter fravælger man 'Automatisk tjekkode styring' i menuen 'Indstillinger'.

Så vælger man 'Scan også tjekoden' i skærbilledet og scanner pakken igen.

## DAO NAT X-PRESS scanning program version 6.0

Så kan pakken scannes:

Erritsø: Modtagelse af DAO NAT X-PRESS pakker

Afslut Indstillinger Hjælp

DAO distribution

ZDesigner GK420d 2: 2 dokument(er) in kø. Dokument status: Venter...

Stregkode

804510

001 Hans Hansen

1166

Spørg efter kundenummer ved ukendte pakker  Altid printe pakkelabel

Lille pakke  Stor pakke

Scan også tjekkode

Automatisk valg

DAO NAT X-PRESS 4

Retur fra DAO

Retur fra kunde

DAO DIREKTE 7

DAO PAKKESHOP 3

Retur fra pakkeshop 3

4

Upload log fil

Download kontrol fil

Overfør til EKL

Opdater listen

12:35:46; 001 Hans Hansen; ; 00370716485398181438 (AA193); 1166

12:29:25; 001 Hans Hansen; ; 00370716485398181438 (-1); 1166 Tjekkodemangler

12:28:51; PAKKE ER SCANNET; ; 00370716485398181438 (-1); 1166 001 Hans Hansen

12:28:29; Der er 4 pakker, der endnu ikke er modtaget.

12:28:29; DBK=2 pakke(r) ikke modtaget

12:28:29; BKPAK=2 pakke(r) ikke modtaget

12:28:20; Henter oversigt over pakker der endnu ikke er modtaget

BKPAK; 00370716484468968627; Kommune Biblioteket; Storegade 10; 804510 ;

BKPAK; 00370716485398180707; Anders Andersen; Hovedvejen 14; 804510 ;

DBK; 010040620017032149; JENSEN BØGER OG PAPIR; VESTERGADE 38; 804510 ;

DBK; 010040620017033158; JENSEN BØGER OG PAPIR; VESTERGADE 38; 804510 ;

Herefter skal man huske igen at vælge 'Automatisk tjekkode styring' i menuen 'Indstillinger'.

## Nyttige strekkoder:

Man **nulstiller en 'rød skærm' fejlmedling** ved at klikke på 'Nulstil' knappen, men man kan også scanne en af følgende strekkoder:

Nulstil

Nulstil

Man kan vælge '**Spørg efter kundennummer ved ukendte pakker**' ved at scanne en af følgende strekkoder:

Indtast kundennummer

Indtast kundennummer

Man kan vælge eller fravælge '**Scan også tjekkode**' ved at scanne en af følgende strekkoder:

Scan tjekkode

Scan tjekkode

Se eventuelt flere nyttige strekkoder i den generelle manual.

### Billeder af egne pakkelabels:

(**Leverandør påførte labels** kan ses senere i dokumentet hvor der vises billeder af pakker, der kan scannes med denne version af programmet'.)

Når der oprettes pakke data ved scanning af ukendte pakker (pakker uden data), vil der blive udskrevet en pakkelabel med oplysning om rute, kundenummer og navn.

Der vil også automatisk blive udskrevet en pakkelabel, hvis pakken skal med på en anden rute end den, der er fortrykt på pakken.

#### Et eksempel på en pakkelabel med ruteinformation:

Ved en normal scanning:

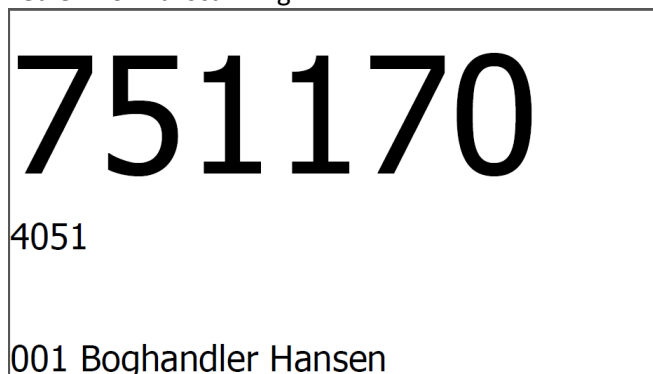

På linje 1 ses rutenummer.

På linje 2 ses kundenummer.

På linje 3 ses pakkens linjenummer på fragtbrev og kundenavn.

Ved en gentagen scanning:

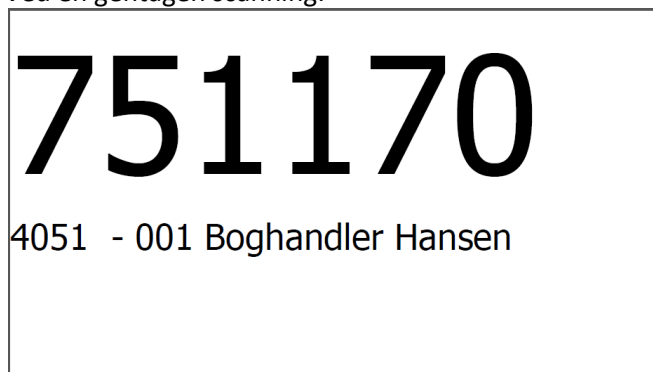

Når pakken allerede har været scannet ser labelen lidt anderledes ud.

På linje 1 ses rutenummer.

På linje 2 ses kundenummer, pakkens linjenummer på fragtbrev og kundenavn.

## DAO NAT X-PRESS scanning program version 6.0

Hvis man scanner en pakke der egentlig skulle være et andet sted får man besked om dette på en 'rød skærm' alarm, men der kan også komme en label på printeren, hvis pakken er registret med nye ruteoplysninger:

# 804510

1097 - burde være hos GLL

001 Kommune Biblioteket

Pakke håndteres efter de udleverede instrukser.

Hvis pakken skal leveres senere end den normale omdelingsdag, vil dette fremgå af labelen:

# 804510

1166 - mandag

001 Hans Hansen

Et eksempel på en tjekkode label:

Tjekkode: 992

AA992

Et eksempel på en test label:

En **printertest** udskrift skal se ud som nedenstående, når printeren er indstillet korrekt:

## DAO NAT X-PRESS scanning program version 6.0

### Nogle eksempler på pakker, der kan scannes med denne version af programmet:

#### Pakker fra DBK:

Pakkenummer kan være forskellig fra Stregkode (mangler nogle gange det sidste ciffer).

Pakkenummer er oplyst i data fra leverandøren, hvorimod Stregkode registreres ved ankomstsctanningen.

Pakkenummer vises på web siderne indtil pakken er scannet. Derefter vises Stregkode feltet.

Scanvik:

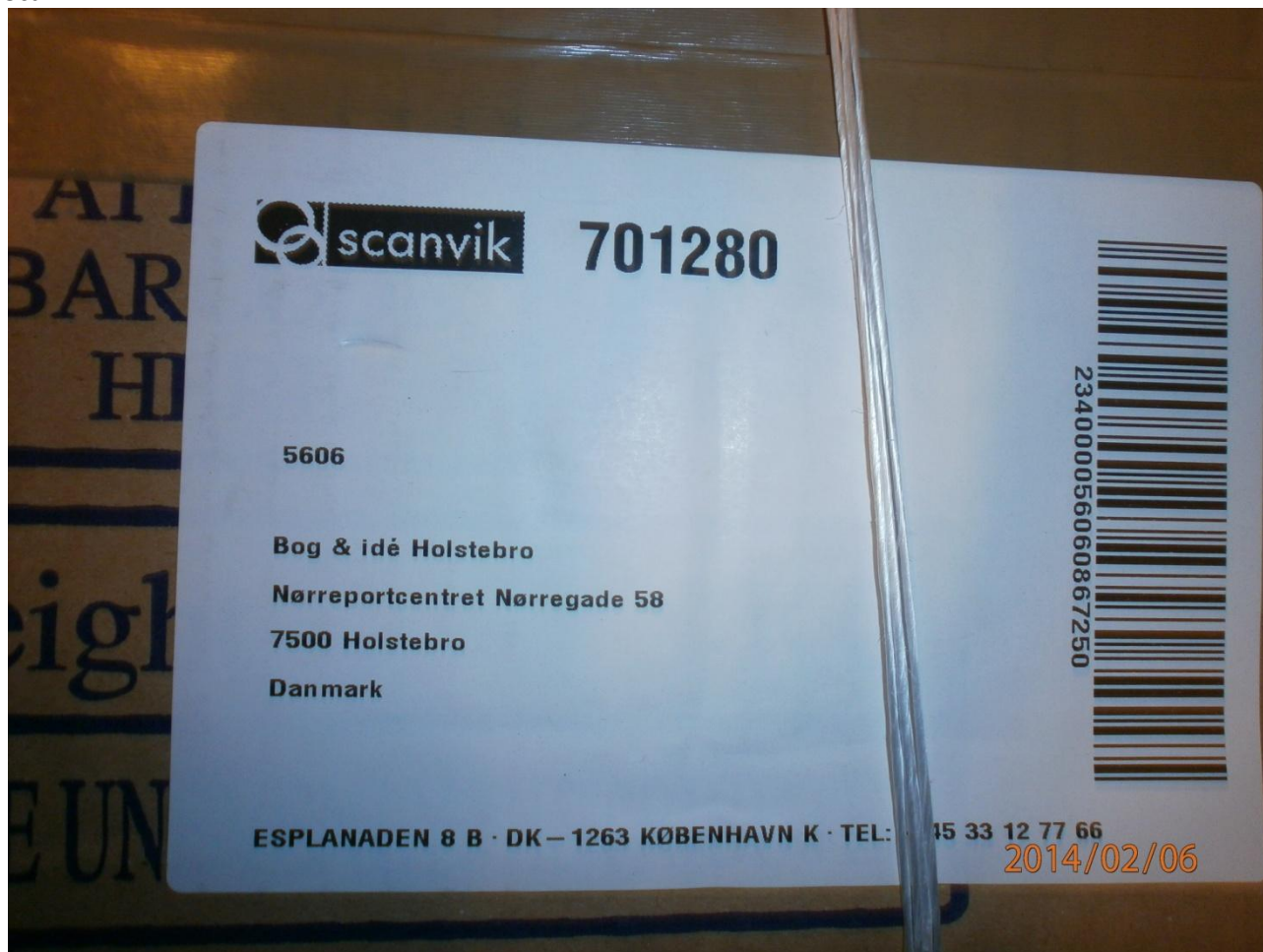

Pakkens stregkode er placeret lodret til højre på pakkelabel.

(Billeder fra mangler)

#### Pakker fra ELUX:

Pakkenummer og Stregkode er ens.

Pakkenummer er oplyst i data fra leverandøren, hvorimod Stregkode registreres ved ankomstsctanningen.

Pakkenummer vises på web siderne indtil pakken er scannet. Derefter vises Stregkode feltet.

(Billeder fra mangler)

## DAO NAT X-PRESS scanning program version 6.0

### **Pakker fra BKPAK:**

Pakkenummer og Stregkode er ens.

Pakkenummer er oplyst i data fra leverandøren, hvorimod Stregkode registreres ved ankomstscanningen.

Pakkenummer vises på web siderne indtil pakken er scannet. Derefter vises Stregkode feltet.

Pakkerne er normalt påført tjekkode label fra leverandøren.

Hvis tjekodelabel mangler skal egen tjekodelabel påsættes og scannes for at kunne levere pakken via EKL systemet.

(Billeder fra mangler)